Условные обозначения, принятые в книге

Т.Е. Демидова. С.А. Козлова. А.П. Тонких

1 класс

Москва
200

[illegible] хотя словарь [illegible]

[illegible]

[illegible]

• Рассказы. [illegible]

[illegible]

[illegible]

[illegible]

[illegible]

Предметы можно разбивать на группы или собирать в группы по цвету

[illegible]

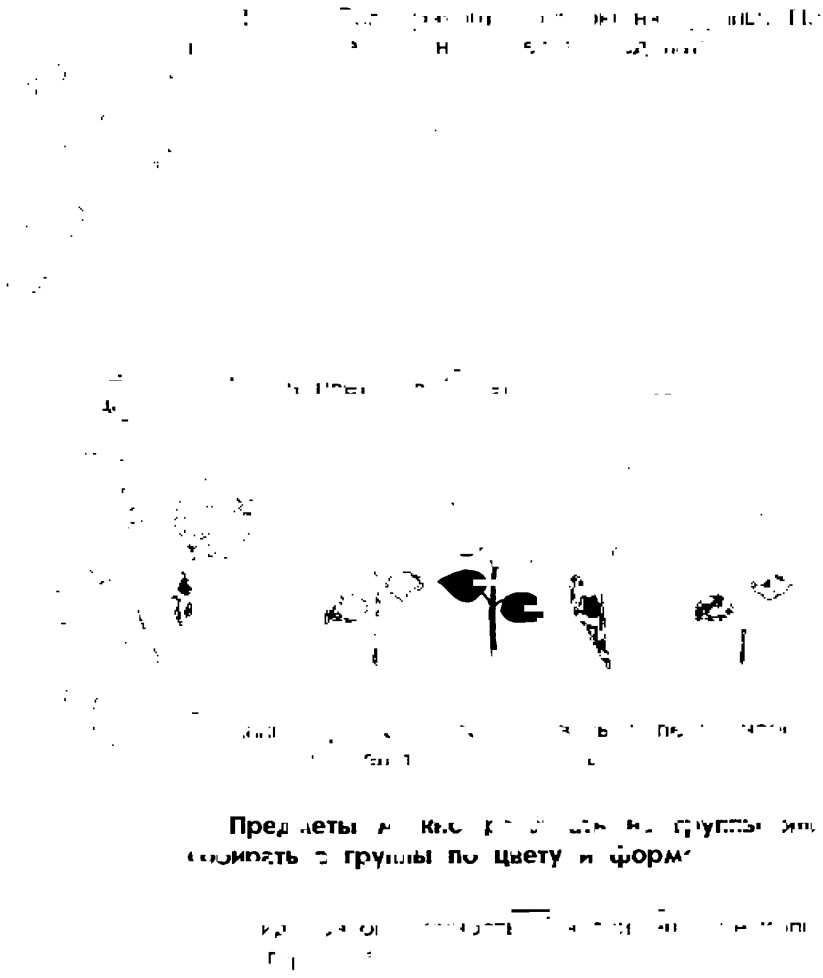

Предметы [illegible] группы [illegible] собирать в группы по цвету и форме

[illegible]

[illegible]

[illegible] или
собирать [illegible] по цвету, форме, размеру

[illegible] → ? → ?

→ ?

→ ?

[illegible]

[illegible]льше	–	[illegible]
[illegible]толще	–	[illegible]ньше
[illegible]льше	–	короче
[illegible]ре		уже
ниже	–	выше
[illegible]лубже	–	мельче

[illegible] группы [illegible]
собирать в группы по цвету [illegible] разм[illegible]
[illegible]усу, запаху, материалу, назначению, общему
названию и другим признакам.

[illegible]

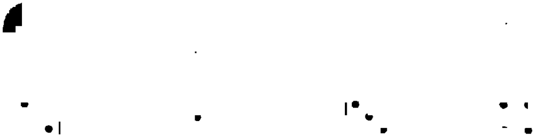

[illegible]

[illegible]

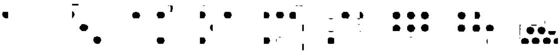

[illegible]

Предметы можно [illegible] в ряд. При этом у каждого предмета будет своё место в ряду: первое, второе, третье...

[illegible]

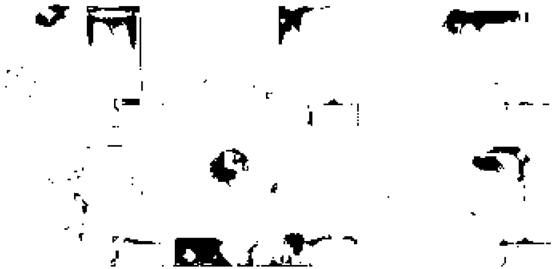

[illegible]

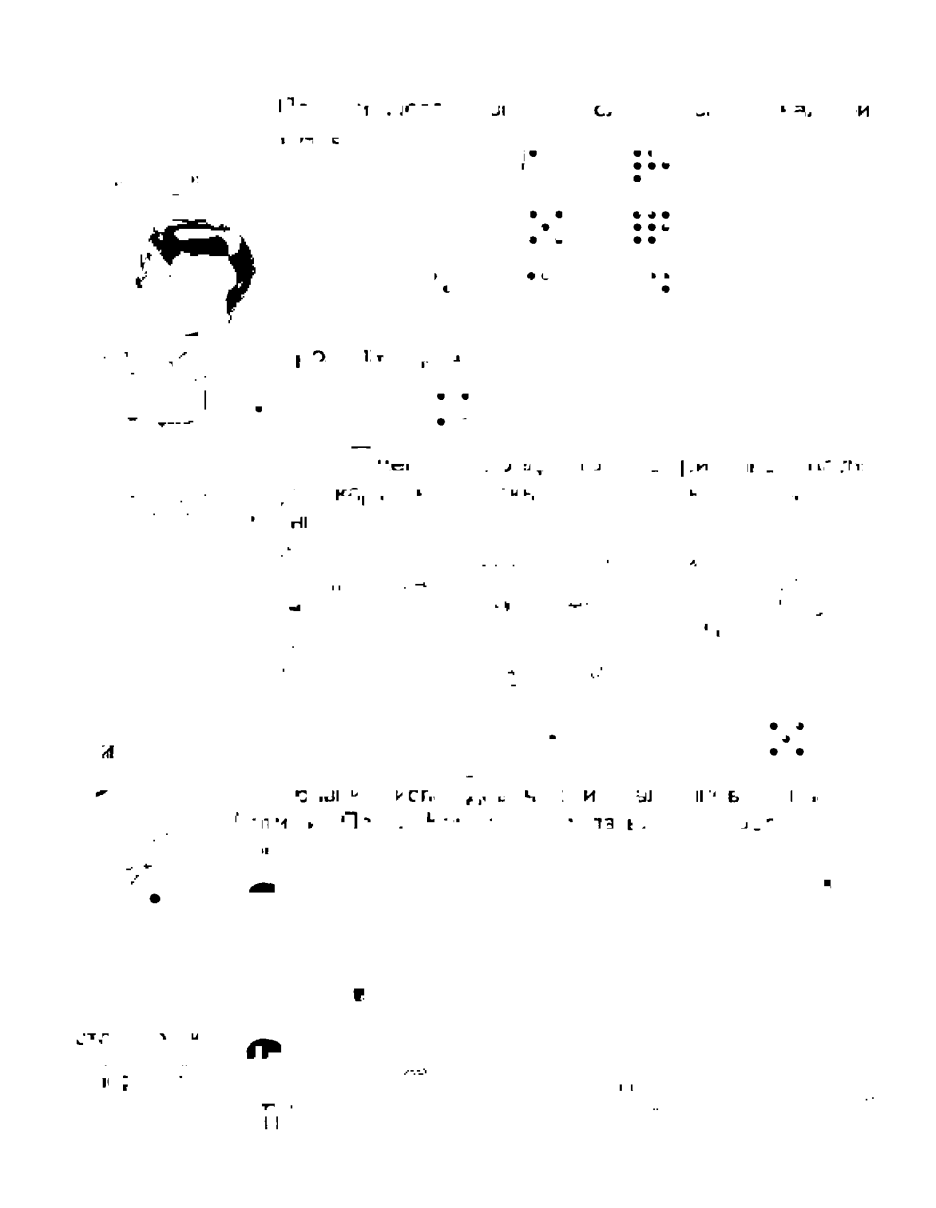

[illegible] пти [illegible]

[illegible] чество [illegible] едметок [illegible] группы [illegible] можно [illegible] вать та[illegible]

[illegible] **Не[illegible]**

[illegible] и [illegible]

- [illegible]

[illegible] количество предм[illegible] в в группах [illegible] говорят, что одни[illegible] подметов [illegible] другим меньше.

Больш[illegible] Меньш[illegible]

[illegible]

[illegible]

Это [illegible] Это — [illegible]

[illegible]

[illegible]

[illegible]

[illegible]

[illegible] **начало** [illegible]

[illegible]

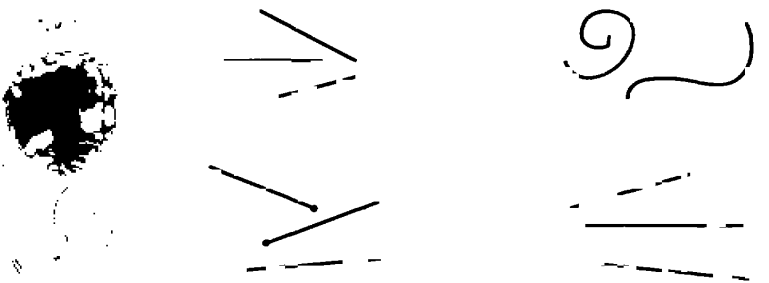

[illegible]

Это — Это — [illegible] акнутые
[illegible]ие кривые кривые

Знак [illegible] читается [illegible]
Знак [illegible] читается как больше
Знак — читается как равно

[illegible]

[illegible]

[illegible]

[illegible]

[illegible]

[illegible]

- [illegible]

[illegible]

[illegible] — [illegible] **Их можно [illegible] на [illegible] буквами.**

[illegible] **АБ** [illegible] **БА**

[illegible]

[illegible]

[illegible]

[illegible]

[illegible]

[illegible]

[illegible]

[illegible]

Чис[illegible] записы[illegible]

[illegible]

[illegible]

[illegible]

[illegible] онцы [illegible] ершины [illegible]

[illegible] ложени [illegible]

[illegible]

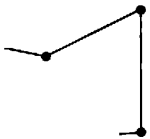

[illegible]

[illegible]

[illegible]

[illegible]

[illegible] 1

действие сложения.

[illegible]

[illegible]

[illegible]

[illegible]

[illegible] **рез** [illegible] 3

действие выжидания.

результат

[illegible] картин [illegible]

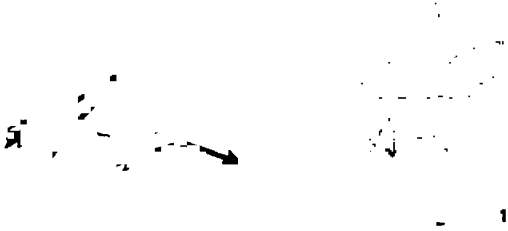

[illegible]

[illegible]

[illegible]

[illegible] придумать [illegible]

3’ A ’2

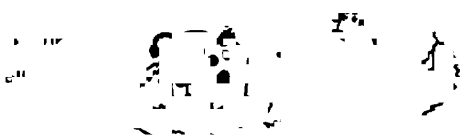

числовые выражения

значения выражения

числовые равенства

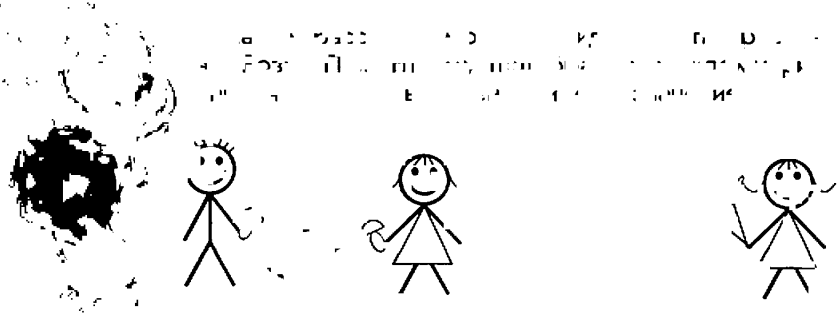

[illegible]

[illegible]

[illegible]

Часть

Часть

[illegible]

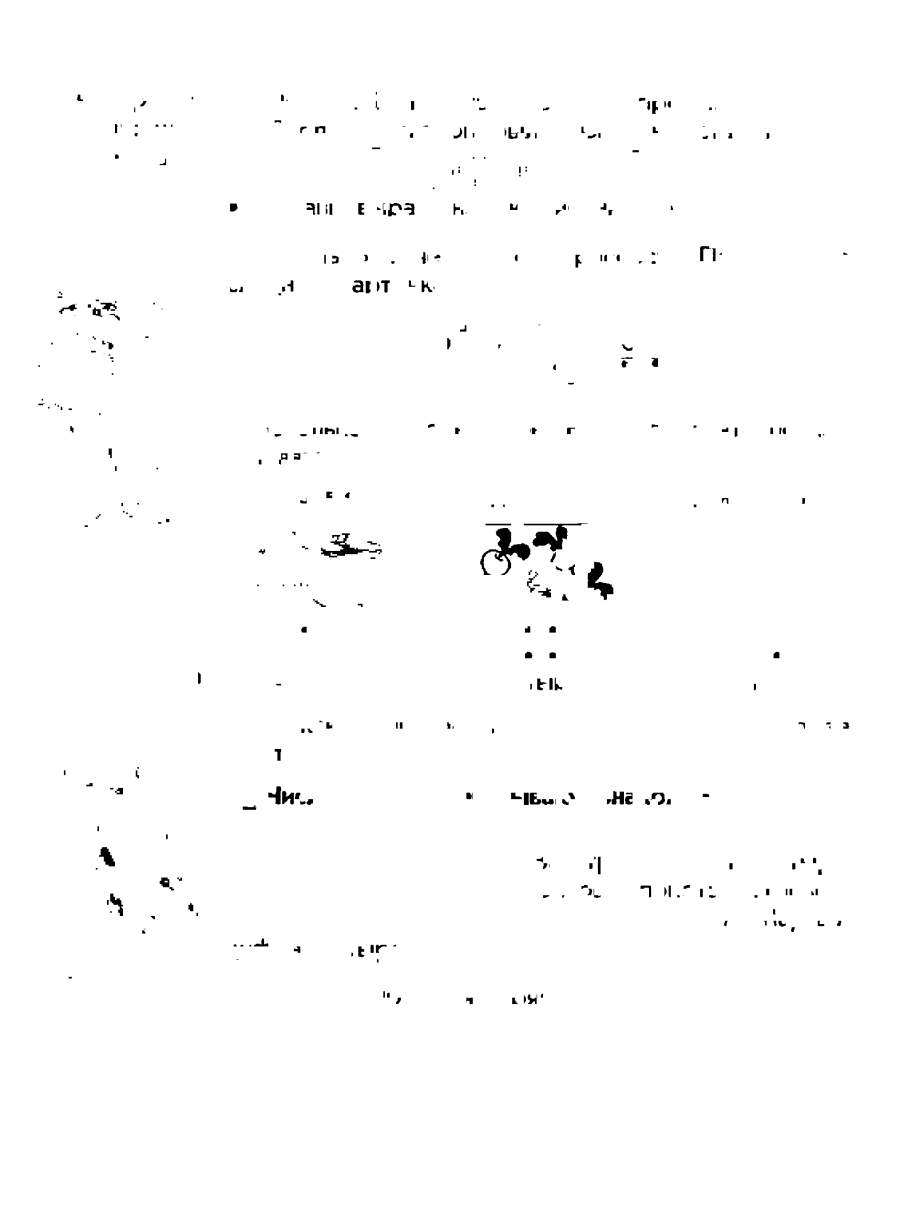

[illegible]

[illegible]

[illegible] ым отрезо[illegible]

[illegible]

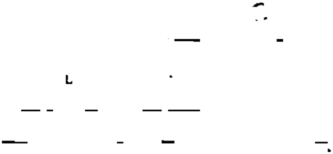

[illegible] на каждой картинке [illegible]

[illegible] 4 вершины [illegible]

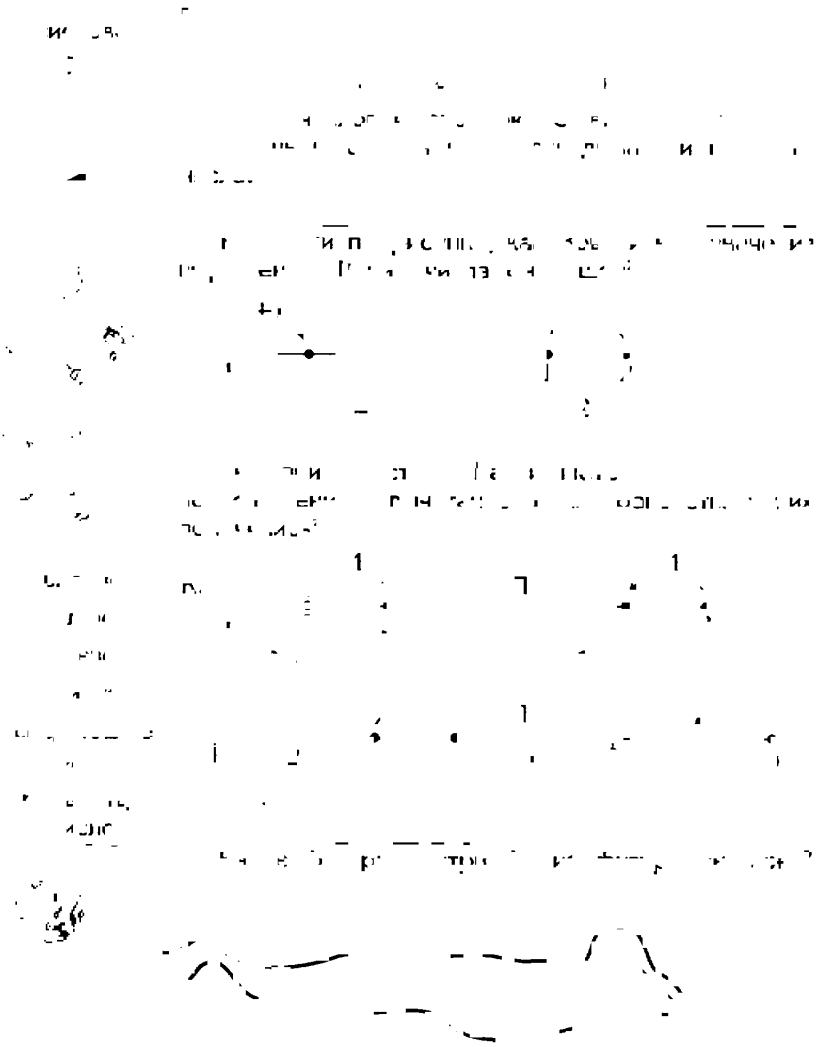

уг

равны если сторон
ершины совп дают. равны.

[illegible]

[illegible] атом, Потом [illegible]

[illegible]

-1 [illegible] -1 [illegible] 4

[illegible]

[illegible]

$+1$

[illegible]

-1

ПРИСЫЛ

[illegible]

[illegible] что 2 можно прибавлять и вычитать [illegible] способами [illegible]

[illegible]

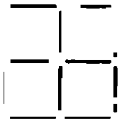

[illegible]

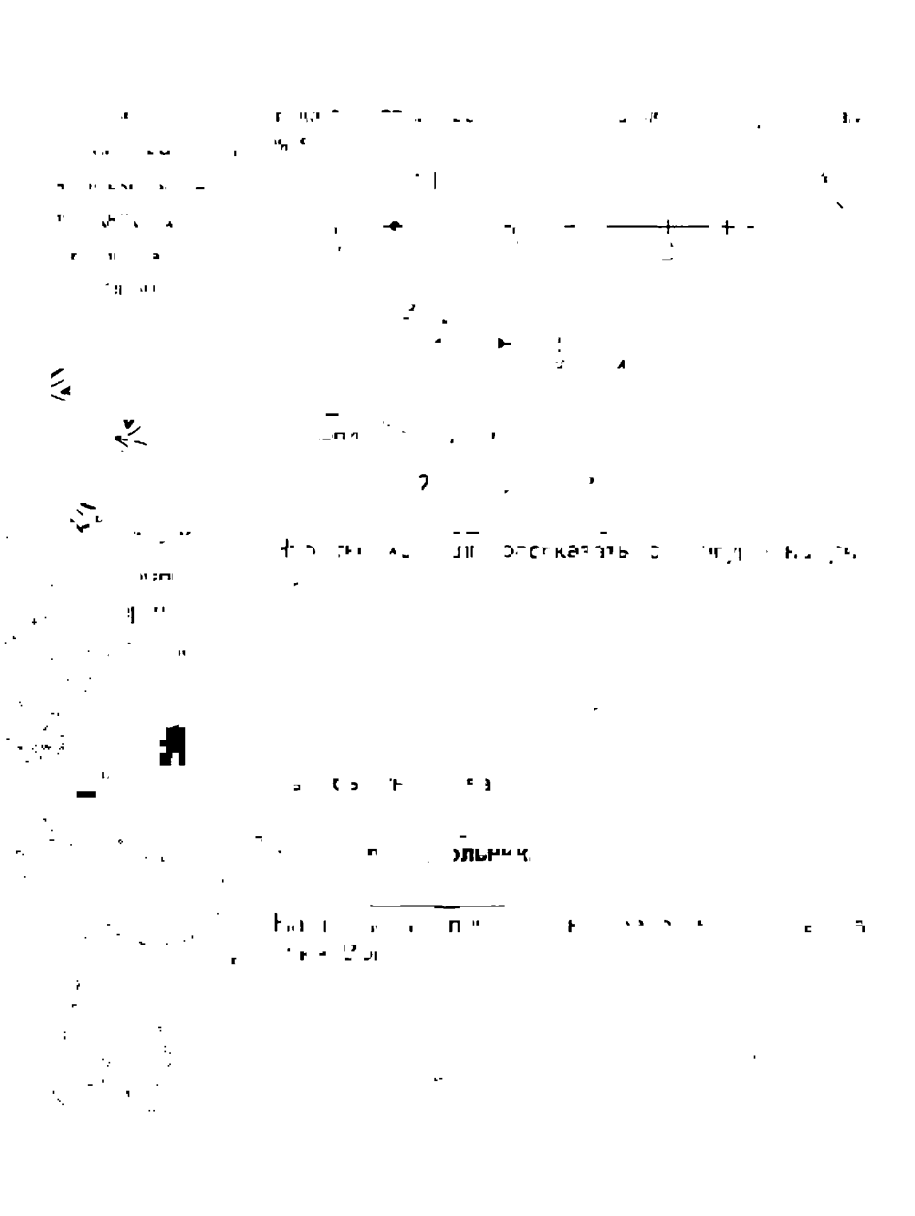

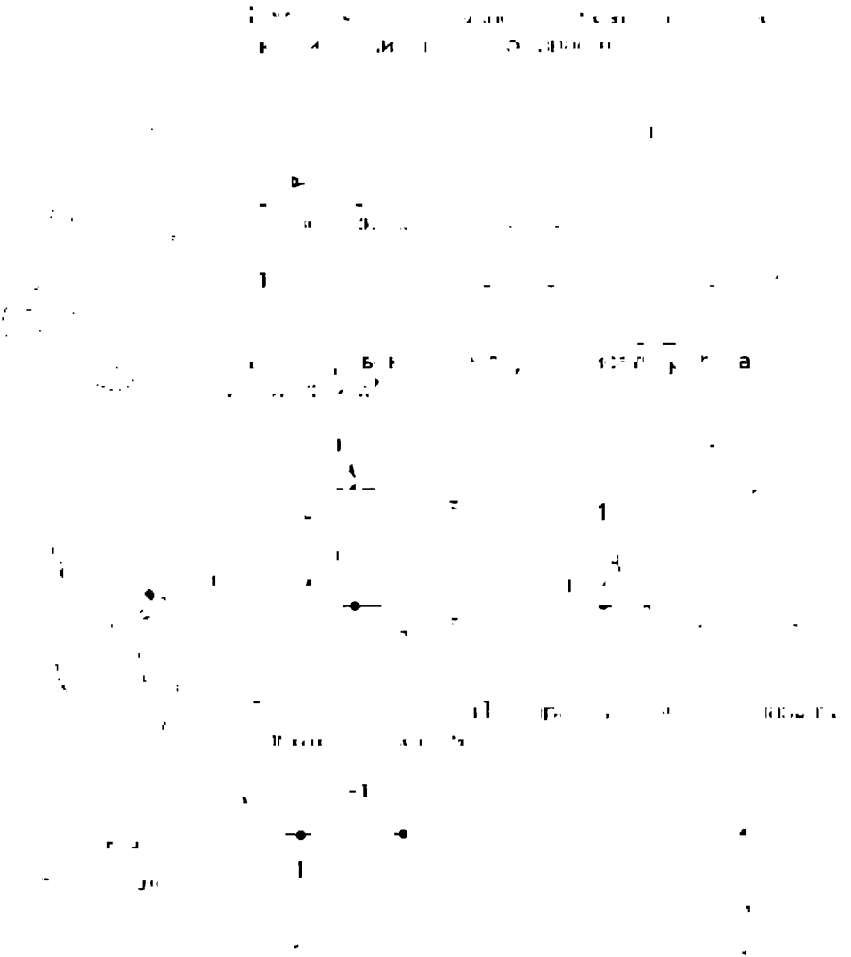

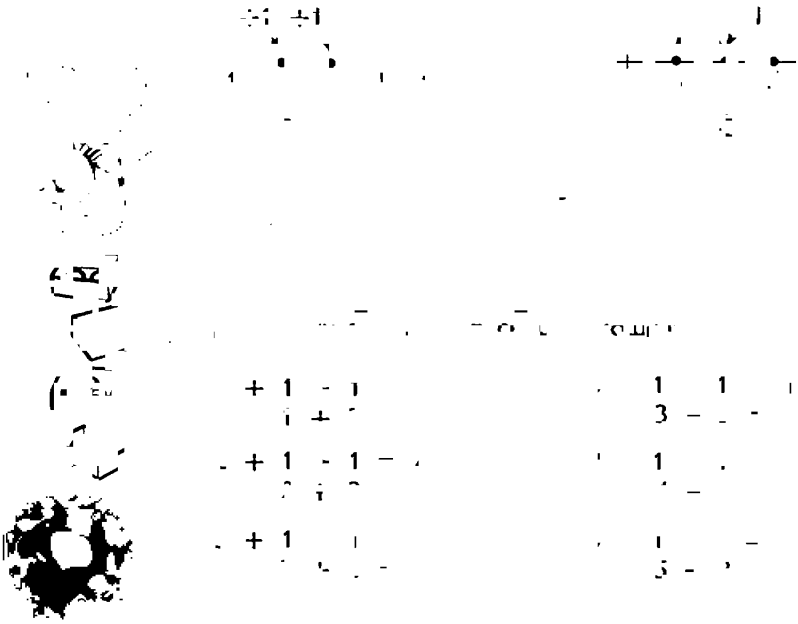

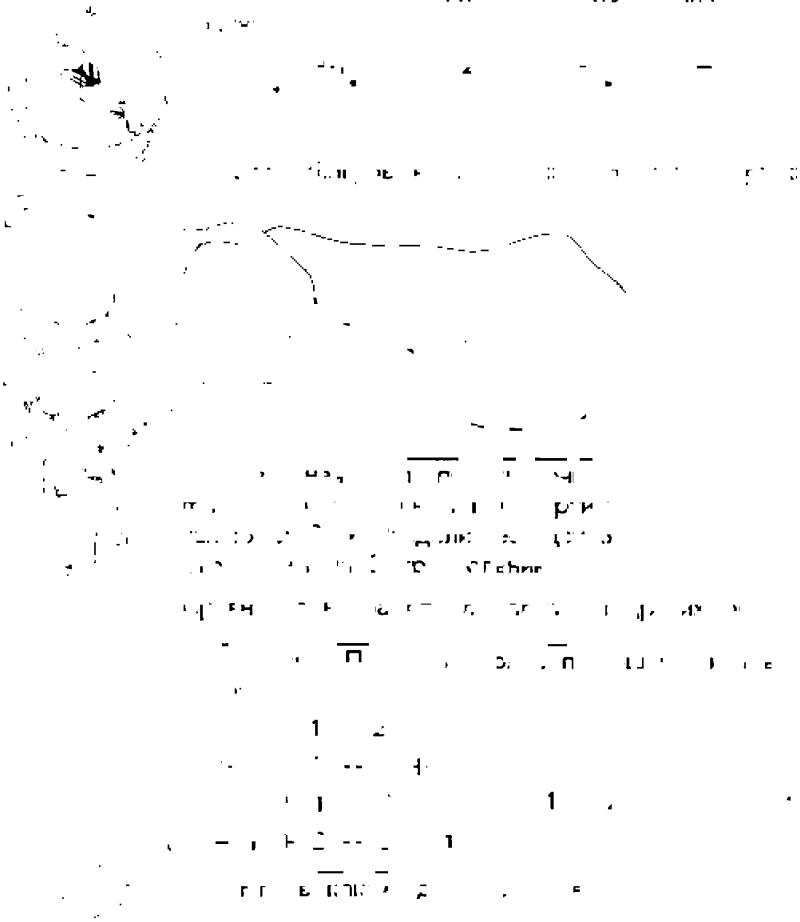

[illegible]

+1

способами

[illegible] **шестиугольник**.

[illegible]

[illegible]

[illegible]

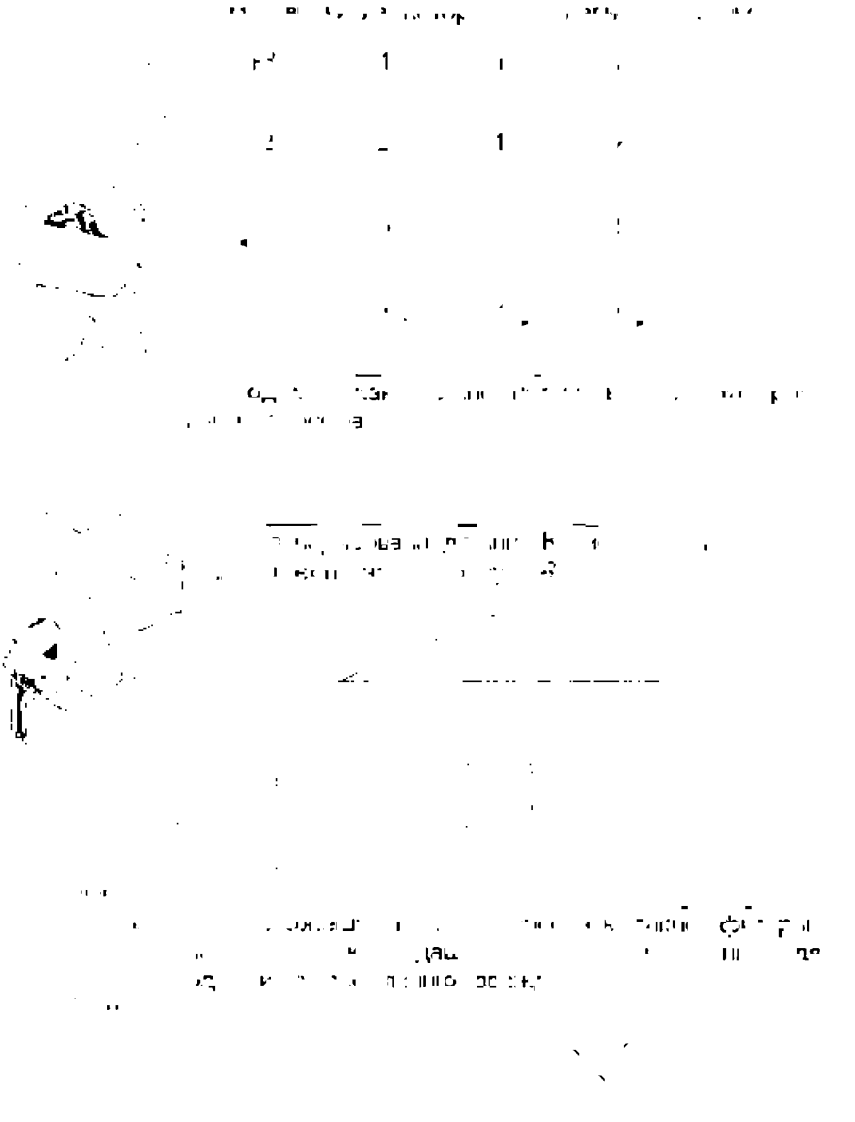

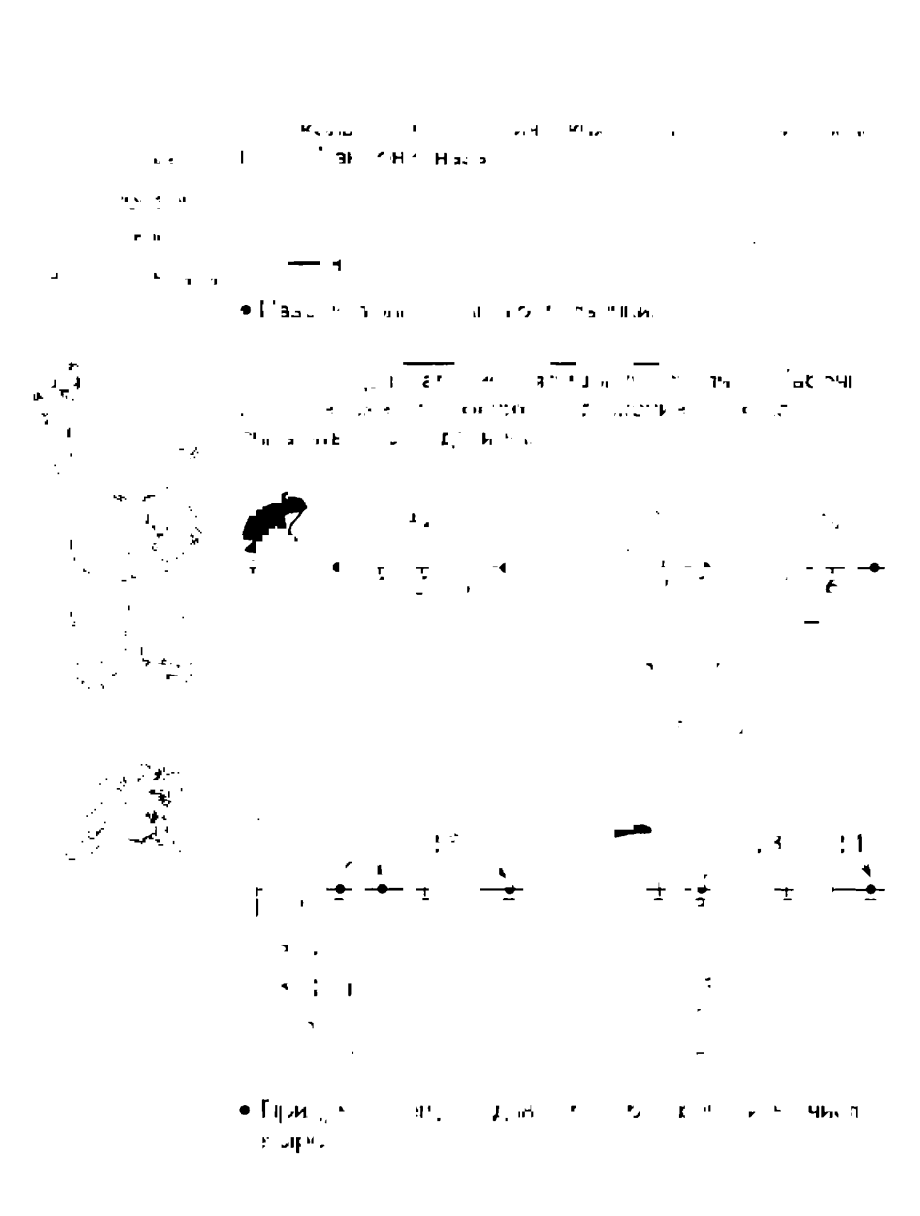

[illegible] четыре [illegible], присчитывать и вычитать разными способами. [illegible]

1 [illegible] 2

[illegible]

Прид[illegible]

Содержание

[illegible]